

郭爱丽F005473  
2026-04-20

郭爱丽F005473  
2026-04-20

郭爱丽F005473  
2026-04-20



QLJC-TE-9001-2024

231612050354

有效期2029年6月27日

河南乾蓝环境检测技术服务有限公司

# 检测报告

郭爱丽F005473  
2026-04-20

郭爱丽F005473  
2026-04-20

郭爱丽F005473  
2026-04-20

郭爱丽F005473  
2026-04-20

郭爱丽F005473  
2026-04-20

郭爱丽F005473  
2026-04-20

编号： FBTGZX2025-2026

项目名称： 2025-2026年自行监测（废气有组织）

委托单位： 河南凤宝特钢有限公司

报告日期： 2025年10月24日

郭爱丽F005473  
2026-04-20

郭爱丽F005473  
2026-04-20

郭爱丽F005473  
2026-04-20

河南乾蓝环境检测技术服务有限公司

(加盖检验检测专用章)

郭爱丽F005473  
2026-04-20

郭爱丽F005473  
2026-04-20

郭爱丽F005473  
2026-04-20

郭爱丽F005473  
2026-04-20

郭爱丽F005473  
2026-04-20

郭爱丽F005473  
2026-04-20

# 检测报告说明

- 1、本报告无本公司“检验检测专用章”、骑缝章及MAC章无效。
- 2、本报告无编制人、审核人、签发人签字无效。
- 3、报告封面、检测报告说明、报告正文及附件均为报告不可缺少的部分，本报告发生涂改、增删无效。
- 4、本报告仅对本次采样/送检样品的检测结果负责。
- 5、本报告未经同意不得以任何方式复制及广告宣传，部分复制本报告内容无效，经同意复制的复印件，应由我公司加盖“检验检测专用章”确认。我公司对和存档报告不一致的报告不予认可。
- 6、对本报告若有异议，请于收到检测报告之日起十五日内向本公司提出书面复验申请，逾期不予受理；无法复现的样品，不受理投诉。

郭爱丽F005473  
2026-04-20

郭爱丽F005473  
2026-04-20

郭爱丽F005473  
2026-04-20

郭爱丽F005473  
2026-04-20

郭爱丽F005473  
2026-04-20

郭爱丽F005473  
2026-04-20

委托单位：河南凤宝特钢有限公司 编制单位：河南乾蓝环境检测技术服务有限公司

电话：13937203857

手机：15565178223

传真：/

电话：0372-5050176

邮编：456550

邮箱：hngl2017@163.com

地址：国家红旗渠经济技术开发  
区（林州市）凤宝大道东段

地址：安阳高新区华豫工业园  
商住楼4号楼4单元304室

郭爱丽F005473  
2026-04-20

郭爱丽F005473  
2026-04-20

郭爱丽F005473  
2026-04-20

郭爱丽F005473  
2026-04-20

郭爱丽F005473  
2026-04-20

郭爱丽F005473  
2026-04-20

## 1 概述

受河南凤宝特钢有限公司委托，河南乾蓝环境检测技术服务有限公司于2025年7月11日、7月14日、7月17-18日对该公司（DA002）矿渣微粉二次转运等5根排气筒出口废气有组织排放进行了监测，并按规定送至实验室分析。转炉一次烟气3#设备处于备用状态，暂未启用，未对其进行监测。

## 2 依据

2.1 《河南凤宝特钢有限公司排污许可证》编号：91410581739067174E001P

2.2 《钢铁工业大气污染物排放标准》 DB41/1954-2020

## 3 执行标准

废气污染物有组织排放执行标准见表3-1。

表3-1 废气污染物有组织排放执行标准

污染源	污染物	排放限值 (mg/m <sup>3</sup> )	执行标准
(DA002)矿渣微粉二次转运 排气筒废气	颗粒物	10	《钢铁工业大气污染物排放标准》 (DB41/1954-2020)表1 颗粒物排放限值
(DA017)炼钢上料废气排气 筒废气	颗粒物	10	
(DA036)焦炭皮带中转废气 排气筒废气	颗粒物	10	
(DA022)转炉一次烟气2# 排气筒废气	颗粒物	20	排污许可证许承诺更加严格排放限值
	颗粒物	10	
(DA027)转炉一次烟气1# 排气筒废气	颗粒物	10	
		20	

## 4 监测内容

废气污染物有组织排放监测内容见表4-1。

表4-1 废气污染物有组织排放监测内容

序号	监测点位及编号	监测因子	监测频次
1	(◎1#) (DA002) 矿渣微粉二次转运排气筒出口	烟气流量，颗粒物排放浓度及排放速率	3个/次，1次/两年
2	(◎2#) (DA022) 转炉一次烟气2#排气筒出口		

续表4-1

## 废气污染物有组织排放监测内容

序号	监测点位及编号	监测因子	监测频次
3	(◎3#) (DA027) 转炉一次烟气1#排气筒出口	排气流量, 颗粒物排放浓度及排放速率	3个/次, 1次/两年
4	(◎4#) (DA017) 炼钢上料废气排气筒出口		
5	(◎5#) (DA036) 焦炭皮带中转废气排气筒出口		

## 5 监测分析方法及使用仪器

监测分析方法及使用仪器见表5-1, 仪器设备信息见表5-2。

表5-1 监测分析方法及使用仪器

项目	监测分析方法	方法标准来源	监测分析仪器及编号	检出限
排气流速、流量	固定污染源排气中颗粒物测定与气态污染物采样方法 (7 排气流速、流量的测定)	GB/T 16157-1996 及修改单	MH3300型烟气烟尘颗粒物浓度测试仪/ZY87; TW-3200D低浓度烟尘(气)测试仪/ZY123	/
颗粒物(有组织)	固定污染源排气中颗粒物测定与气态污染物采样方法	GB/T 16157-1996 及修改单	MH3300型烟气烟尘颗粒物浓度测试仪/ZY87; TW-3200D低浓度烟尘(气)测试仪/ZY123;	1.0mg/m <sup>3</sup>
	固定污染源废气低浓度颗粒物的测定重量法	HJ 836-2017	AUW120D十万分之一电子分析天平/ZY037	

表5-2

## 仪器设备一览表

序号	仪器名称	仪器型号	仪器编号	量值溯源部门	溯源方式	溯源有效期
1	烟气烟尘颗粒物浓度测试仪	MH3300型	MD0535200917 /ZY087	河南衡鼎计量检测技术有限公司	校准	2026.08.18
2	低浓度烟尘(气)测试仪	TW-3200D	24101691 /ZY123	河南衡鼎计量检测技术有限公司	校准	2026.08.18
3	十万分之一电子分析天平	AUW120D	D492900262 /ZY037	河南衡鼎计量检测技术有限公司	校准	2026.08.18

## 6 监测分析质量控制和质量保证

本次监测采样点的布设、采样频率、样品的采集、运输、处理、污染物测定方法等严格执行环境保护部发布的《环境监测质量管理技术导则》(HJ 630-2011)、《固定污染源监测质量保证与质量控制技术规范(试行)》(HJ/T 373-2007)等规范, 实施全过程的质量保证。具体措施如下:

## 6.1 合理布设监测点位, 保证各监测点位布设的科学性和可比性。

6.2 废气：监测前后用标准流量计对测量仪器进行校准，监测仪器现场进行检漏，合格，并记录存档。有组织颗粒物同批次做空白滤头测试，合格并记录。

6.3 监测分析方法采用国家标准、行业标准或推荐分析方法，监测人员经过考核并持有合格证书，所用仪器设备经量值溯源合格并在有效期内。

6.4 监测记录与分析结果：所有记录及分析结果均经过三级审核。

## 7 监测结果与结论

(1) (DA002) 矿渣微粉二次转运排气筒出口废气有组织排放监测结果见表7-1。

表7-1 (DA002) 矿渣微粉二次转运排气筒出口废气监测结果

监测点位	测试时间	测次	烟气流量 (m <sup>3</sup> /h)	颗粒物	
				排放浓度 (mg/m <sup>3</sup> )	排放速率(kg/h)
(DA002) 矿渣微粉二次转运排气筒出口	2025.7.17	1次	4.26×10 <sup>3</sup>	2.1	8.9×10 <sup>-3</sup>
		2次	4.37×10 <sup>3</sup>	2.3	0.010
		3次	4.39×10 <sup>3</sup>	1.6	7.0×10 <sup>-3</sup>
		平均值	4.34×10 <sup>3</sup>	2.0	8.6×10 <sup>-3</sup>
《钢铁工业大气污染物排放标准》(DB41/1954-2020) 表1 颗粒物排放限值				10	/

监测期间，河南凤宝特钢有限公司 (DA002) 矿渣微粉二次转运排气筒出口中颗粒物排放浓度未超出《钢铁工业大气污染物排放标准》(DB41/1954-2020) 表1 颗粒物排放限值，颗粒物最高排放速率为0.010kg/h。

(2) (DA017) 炼钢上料废气排气筒出口废气有组织排放监测结果见表7-2。

表7-2 (DA017) 炼钢上料废气排气筒出口废气监测结果

监测点位	测试时间	测次	烟气流量 (m <sup>3</sup> /h)	颗粒物	
				排放浓度 (mg/m <sup>3</sup> )	排放速率(kg/h)
(DA017) 炼钢上料 废气排气 筒出口	2025.7.14	1次	3.12×10 <sup>5</sup>	1.4	0.44
		2次	3.12×10 <sup>5</sup>	2.1	0.66
		3次	3.18×10 <sup>5</sup>	1.5	0.48
		平均值	3.14×10 <sup>5</sup>	1.7	0.53
《钢铁工业大气污染物排放标准》(DB41/1954-2020) 表1 颗粒物排放限值				10	/

监测期间,河南凤宝特钢有限公司(DA017)炼钢上料废气排气筒出口颗粒物中排放浓度未超出《钢铁工业大气污染物排放标准》(DB41/1954-2020)表1 颗粒物排放限值,颗粒物最高排放速率为0.66kg/h。

(3) (DA022)转炉一次烟气2#排气筒出口废气有组织排放监测结果见表7-3。

表7-3 (DA022) 转炉一次烟气2#排气筒出口废气监测结果

监测点位	测试时间	测次	烟气流量 (m <sup>3</sup> /h)	颗粒物	
				排放浓度 (mg/m <sup>3</sup> )	排放速率(kg/h)
(DA022) 转 炉一次烟气 2#排气筒出 口	2025.7.18	1次	6.16×10 <sup>4</sup>	2.4	0.15
		2次	5.92×10 <sup>4</sup>	1.9	0.11
		3次	6.05×10 <sup>4</sup>	1.4	0.085
		平均值	6.04×10 <sup>4</sup>	1.9	0.12
《钢铁工业大气污染物排放标准》(DB41/1954-2020) 表1 颗粒物排放限值				20	/
排污许可证许承诺更加严格排放限值				10	/

监测期间,河南凤宝特钢有限公司(DA022)转炉一次烟气2#排气筒出口中颗粒物排放浓度未超出《钢铁工业大气污染物排放标准》(DB41/1954-2020)表1 颗粒物排放限值及排污许可证许承诺更加严格排放限值,颗粒物最高排放速率为0.15kg/h。

(4) (DA027) 转炉一次烟气1#排气筒出口废气有组织排放监测结果见表7-4。

表7-4 (DA027) 转炉一次烟气1#排气筒出口废气监测结果

监测点位	测试时间	测次	烟气流量 (m <sup>3</sup> /h)	颗粒物	
				排放浓度 (mg/m <sup>3</sup> )	排放速率(kg/h)
(DA027) 转炉一次 烟气1#排 气筒出口	2025.7.18	1次	5.41×10 <sup>4</sup>	2.3	0.12
		2次	5.53×10 <sup>4</sup>	2.5	0.14
		3次	5.62×10 <sup>4</sup>	1.6	0.090
		平均值	5.52×10 <sup>4</sup>	2.1	0.12
《钢铁工业大气污染物排放标准》(DB41/1954-2020) 表1 颗粒物排放限值				20	/
排污许可证许承诺更加严格排放限值				10	/

监测期间, 河南凤宝特钢有限公司 (DA027) 转炉一次烟气1#排气筒出口颗粒物排放浓度未超出《钢铁工业大气污染物排放标准》(DB41/1954-2020) 表1 颗粒物排放限值及排污许可证许承诺更加严格排放限值, 颗粒物最高排放速率为0.14kg/h。

(5) (DA036) 焦炭皮带中转废气排气筒出口废气有组织排放监测结果见表7-5。

表7-5 (DA036) 焦炭皮带中转废气排气筒出口废气监测结果

监测点位	测试时间	测次	烟气流量 (m <sup>3</sup> /h)	颗粒物	
				排放浓度 (mg/m <sup>3</sup> )	排放速率(kg/h)
(DA036) 焦炭皮 带中 转废 气 排 气 筒 出 口	2025.7.11	1次	3.61×10 <sup>4</sup>	2.2	0.079
		2次	3.47×10 <sup>4</sup>	1.5	0.052
		3次	3.41×10 <sup>4</sup>	1.7	0.058
		平均值	3.50×10 <sup>4</sup>	1.8	0.063
《钢铁工业大气污染物排放标准》(DB41/1954-2020) 表1 颗粒物排放限值				10	/

郭爱丽F005473  
2026-04-20

郭爱丽F005473  
2026-04-20

郭爱丽F005473  
2026-04-20

监测期间，河南凤宝特钢有限公司（DA036）焦炭皮带中转废气排气筒出口中颗粒物排放浓度未超出《钢铁工业大气污染物排放标准》（DB41/1954-2020）表1 颗粒物排放限值，颗粒物最高排放速率为0.079kg/h。

### 8 监测人员

黄少峰 闫俊 杨子胥 袁志锋 许文娟 付鑫雨

正文结束

郭爱丽F005473  
2026-04-20

报告编制： 秦芳 审核： 刘玉香 签发： 郭爱丽

日期： 2025.10.24 日期： 2025.10.24 日期： 2025.10.24

河南乾蓝环境检测技术服务有限公司  
(加盖检验检测专用章)



郭爱丽F005473  
2026-04-20

郭爱丽F005473  
2026-04-20

郭爱丽F005473  
2026-04-20

郭爱丽F005473  
2026-04-20

郭爱丽F005473  
2026-04-20

郭爱丽F005473  
2026-04-20

郭爱丽F005473  
2026-04-20

郭爱丽F005473  
2026-04-20

郭爱丽F005473  
2026-04-20

郭爱丽F005473  
2026-04-20

郭爱丽F005473  
2026-04-20

郭爱丽F005473  
2026-04-20

郭爱丽F005473  
2026-04-20

郭爱丽F005473  
2026-04-20

郭爱丽F005473  
2026-04-20



QLJC-IF-8002-2024  
231612050354  
有效期2029年6月27日

# 河南凤宝特钢有限公司废气监测分析结果报告单

项目名称: 河南凤宝特钢有限公司2025-2026年自行监测

编号: FBFGZX2025-2026

样品类型: 废气

项 备 名 称	监 测 时 间	烟 温 ( $^{\circ}\text{C}$ )	流 速 ( $\text{m/s}$ )	湿 度 (%)	频 次	烟 气 流 量 ( $\text{m}^3/\text{h}$ )	颗 粒 物	
							排 放 浓 度 ( $\text{mg}/\text{m}^3$ )	排 放 速 率 ( $\text{kg}/\text{h}$ )
(DA002)矿渣微粉 二次转运排气筒出 口	2025.7.17	56.2	48.3	1.35	1次	$4.26 \times 10^3$	2.1	$8.9 \times 10^{-3}$
		56.0	49.4	1.28	2次	$4.37 \times 10^3$	2.3	0.010
		57.3	50.0	1.39	3次	$4.39 \times 10^3$	1.6	$7.0 \times 10^{-3}$
(DA017)炼钢上料 废气排气筒出口	2025.7.14	56.5	49.2	1.34	平均值	$4.34 \times 10^3$	2.0	$8.6 \times 10^{-3}$
		52.6	6.2	2.38	1次	$3.12 \times 10^5$	1.4	0.44
		51.6	6.2	2.35	2次	$3.12 \times 10^5$	2.1	0.66
		50.7	6.3	2.43	3次	$3.18 \times 10^5$	1.7	0.48
		51.6	6.2	2.39	平均值	$3.14 \times 10^5$	1.7	0.53

报表示: 秦芳

审核人: 刘玉秀

签发人: 郭爱丽

第 1 页, 共 2 页

郭爱丽F005473  
2026-04-20

郭爱丽F005473  
2026-04-20

郭爱丽F005473  
2026-04-20

郭爱丽F005473  
2026-04-20

郭爱丽F005473  
2026-04-20

郭爱丽F005473  
2026-04-20



23104JCTF-8002-2024

23104JCTF-8002-2024

有效期2029年6月27日

# 河南凤宝特钢有限公司废气监测分析结果报告单

项目名称: 河南凤宝特钢有限公司2025-2026年自行监测

编号: FBFGZX-2025-2026

样品类型: 废气

项 备 目 称	监 测 时 间	烟 温 ( $^{\circ}\text{C}$ )	流 速 ( $\text{m/s}$ )	湿 度 (%)	频 次	烟 气 流 量 ( $\text{m}^3/\text{h}$ )	颗 粒 物	
							排 放 浓 度 ( $\text{mg}/\text{m}^3$ )	排 放 速 率 ( $\text{kg}/\text{h}$ )
(DA022)转炉一次 烟气2#排气筒出口	2025.7.18	153.3	18.6	2.43	1次	$6.16 \times 10^4$	2.4	0.15
		156.1	18.1	2.46	2次	$5.92 \times 10^4$	1.9	0.11
		155.5	18.6	2.40	3次	$6.05 \times 10^4$	1.4	0.085
(DA027)转炉一次 烟气1#排气筒出口	2025.7.18	155.0	18.4	2.43	平均值	$6.04 \times 10^4$	1.9	0.12
		158.8	16.6	2.36	1次	$5.41 \times 10^4$	2.3	0.12
		161.1	17.1	2.47	2次	$5.53 \times 10^4$	2.5	0.14
(DA036)焦炭皮带 中转废气排气筒出 口	2025.7.11	162.8	17.4	2.31	3次	$5.62 \times 10^4$	1.6	0.090
		160.9	17.0	2.38	平均值	$5.52 \times 10^4$	2.1	0.12
		37.8	6.0	2.07	1次	$3.61 \times 10^4$	2.2	0.079
		39.5	5.8	2.16	2次	$3.47 \times 10^4$	1.5	0.052
		39.6	5.7	2.13	3次	$3.41 \times 10^4$	1.7	0.058
		39.0	5.8	2.12	平均值	$3.50 \times 10^4$	1.8	0.063

报表人: 秦共

审核人: 刘玉秀

签发人: 郭爱丽

第 2 页, 共 2 页

河南乾蓝环境检测技术服务有限公司 (2024)

郭爱丽F005473  
2026-04-20

郭爱丽F005473  
2026-04-20

郭爱丽F005473  
2026-04-20

## 工况证明

我公司于检测期间生产正常，污染治理设施运行正常，生产工况记录情况如下：

检测日期	生产时间段	设计产量	实际产量
7月8日	0时0分至24时00分	4545t	6544.96t
7月9日	0时0分至24时00分	4545t	6881.87t
7月10日	0时0分至24时00分	4545t	6620.27t
7月11日	0时0分至24时00分	4545t	6764.99t
7月12日	0时0分至24时00分	4545t	6426.39t
7月14日	0时0分至24时00分	4545t	6945.02t
7月15日	0时0分至24时00分	4545t	6879.96t
7月16日	0时0分至24时00分	4545t	5245.08t
7月17日	0时0分至24时00分	4545t	5937.56t
7月18日	0时0分至24时00分	4545t	5284.78t
7月21日	0时0分至24时00分	4545t	6678.62t
7月22日	0时0分至24时00分	4545t	6817.70t
7月25日	0时0分至24时00分	4545t	5990.88t
7月26日	0时0分至24时00分	4545t	6010.87t

注：夜间监测期间，我公司各生产单元不涉及排气、货物装卸、短促鸣笛、工程爆破等情况，夜间无偶发、频发高噪发生。

河南凤宝特钢有限公司

2025年8月6日



郭爱丽F005473  
2026-04-20

郭爱丽F005473  
2026-04-20

郭爱丽F005473  
2026-04-20

郭爱丽F005473  
2026-04-20

郭爱丽F005473  
2026-04-20

郭爱丽F005473  
2026-04-20

郭爱丽F005473  
2026-04-20

郭爱丽F005473  
2026-04-20

郭爱丽F005473  
2026-04-20

郭爱丽F005473  
2026-04-20

郭爱丽F005473  
2026-04-20

郭爱丽F005473  
2026-04-20

郭爱丽F005473  
2026-04-20

郭爱丽F005473  
2026-04-20

郭爱丽F005473  
2026-04-20

郭爱丽F005473  
2026-04-20



(DA002) 矿渣微粉二次转运

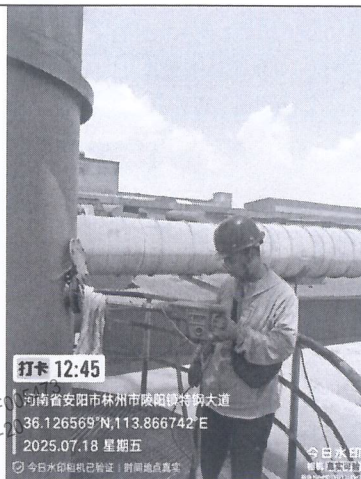

(DA027) 转炉一次1#

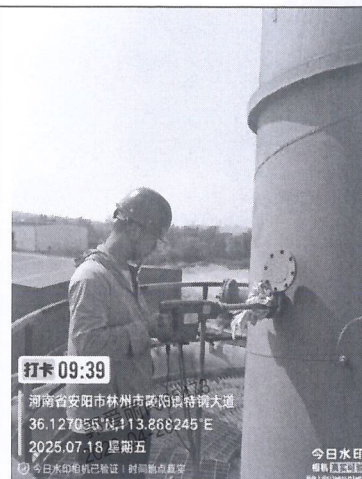

(DA022) 转炉一次2#

郭爱丽F005473  
2026-04-20

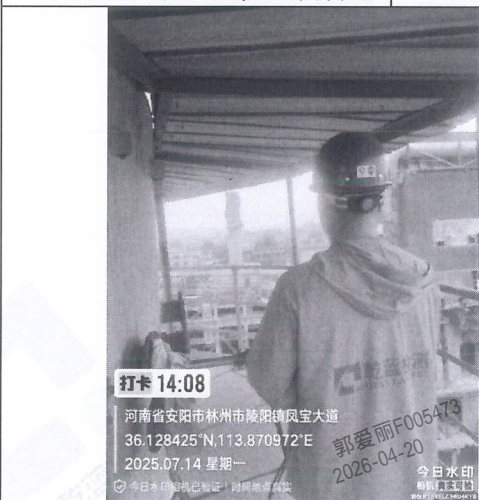

(DA017) 炼钢上料

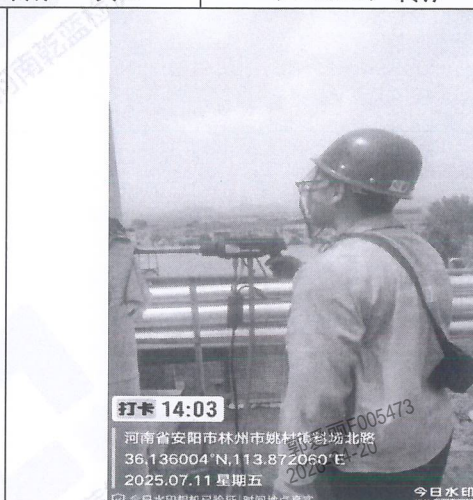

(DA036) 焦炭皮带中转

郭爱丽F005473  
2026-04-20

郭爱丽F005473  
2026-04-20

郭爱丽F005473  
2026-04-20

郭爱丽F005473  
2026-04-20

郭爱丽F005473  
2026-04-20

郭爱丽F005473  
2026-04-20

郭爱丽F005473  
2026-04-20

郭爱丽F005473  
2026-04-20

郭爱丽F005473  
2026-04-20

QLJC-QF-113-2024

### 上岗证



姓名：黄少峰

岗位代码：025

有效期：6年

#### 考核合格项目：

水（含大气降水）和废水：pH值、溶解氧、电导率、浊度、透明度、水质采样；

环境空气和废气：烟（粉）尘（颗粒物）、低浓度颗粒物、烟气黑度、二氧化硫（定电位电解法、紫外）、氮氧化物（一氧化氮、二氧化氮）（定电位、红外、紫外）、一氧化碳（定电位、红外）、二氧化碳、排气温度、排气含湿量、排气中气体成分（CO、CO<sub>2</sub>、O<sub>2</sub>）、排气流速、流量、排气中O<sub>2</sub>、气象参数（温度、压力、相对湿度、风向、风速）、空气采样；

土壤和沉积物、土壤采样；

噪声：环境噪声、厂界环境噪声、建筑施工场界环境噪声、煤炭采样；



郭爱丽F005473  
2026-04-20

郭爱丽F005473  
2026-04-20

### 上岗证



姓名：闫俊

岗位代码：020

#### 考核合格项目：

水（含大气降水）和废水：pH、水温、流量、外观、溶解氧、电导率、（总）硬度、透明度、水质采样；

环境空气和废气：烟（粉）尘（颗粒物）、低浓度颗粒物、烟气黑度、二氧化硫（定电位、红外、紫外）、氮氧化物（一氧化氮、二氧化氮）（定电位、红外、紫外）、一氧化碳（定电位、红外）、二氧化碳、排气温度、排气含湿量、排气中气体成分（CO、CO<sub>2</sub>、O<sub>2</sub>）、排气流速、流量、排气中O<sub>2</sub>、气象参数（温度、压力、相对湿度、风向、风速）、空气采样；

噪声：环境噪声、厂界环境噪声、社会生活环境噪声、建筑施工场界环境噪声；

土壤和水系沉积物、土壤采样；

煤炭采样



郭爱丽F005473  
2026-04-20

郭爱丽F005473  
2026-04-20

### 上岗证



姓名：杨子宇

岗位代码：062

#### 考核合格项目：

水（含大气降水）和废水：pH值、水温、外观、溶解氧、电导率、浊度、透明度、水质采样；

环境空气和废气：烟（粉）尘（颗粒物）、低浓度颗粒物、烟气黑度、二氧化硫（定电位、红外、紫外）、氮氧化物（一氧化氮、二氧化氮）（定电位、红外、紫外）、一氧化碳（定电位、红外）、二氧化碳、排气温度、排气含湿量、排气中气体成分（CO、CO<sub>2</sub>、O<sub>2</sub>）、排气流速、流量、排气中O<sub>2</sub>、气象参数（温度、压力、相对湿度、风向、风速）、空气采样；

噪声：环境噪声、厂界环境噪声、社会生活环境噪声、建筑施工场界环境噪声；

土壤和水系沉积物、土壤采样；

煤炭采样



### 上岗证



姓名：袁志锋

岗位代码：002

#### 考核合格项目：

水（含大气降水）和废水：pH值、外观、水质采样；

环境空气和废气：烟尘、粉尘、颗粒物、二氧化硫（定电位电解法）、氮氧化物（一氧化氮、二氧化氮）（定电位电解法）、一氧化碳（定电位）、排气温度、排气含湿量、排气中气体成分（CO、CO<sub>2</sub>、O<sub>2</sub>）、排气流速、流量、排气中O<sub>2</sub>、气象参数（温度、压力、相对湿度、风向、风速）、空气采样；

土壤和水系沉积物、土壤采样；

固体废物、固体废物采样；

噪声：环境噪声、厂界环境噪声、建筑施工场界环境噪声、社会生活环境噪声；

煤质：煤质采样



郭爱丽F005473  
2026-04-20

郭爱丽F005473  
2026-04-20

郭爱丽F005473  
2026-04-20

郭爱丽F005473  
2026-04-20

郭爱丽F005473  
2026-04-20

<h2 style="margin: 0;">上岗证</h2>  <p>姓名：<u>许文娟</u> 岗位代码：<u>034</u></p>	<p><b>考核合格项目：</b></p> <p><b>水和废水：</b>悬浮物、化学需氧量、耗氧量、高锰酸盐指数、酸度、碱度（总碱度、重碳酸盐和碳酸盐）、色度、溶解性总固体、总硬度、全盐量、矿化度；</p> <p><b>环境空气和废气：</b>烟尘、粉尘、颗粒物、总悬浮颗粒（TSP）、PM2.5、PM10、降尘、低浓度颗粒物、饮食业油烟、苯可溶物、沥青烟。</p> <div style="text-align: center;">  <p>考核日期：<u>2026</u>年<u>04</u>月<u>20</u>日</p> </div>
------------------------------------------------------------------------------------------------------------------------------------------------------------	-------------------------------------------------------------------------------------------------------------------------------------------------------------------------------------------------------------------------------------------------------------------------------------------------------------------------------------------------------------------

QLJC-QF-113-2024 郭爱丽F005473  
2026-04-20

郭爱丽F005473  
2026-04-20

郭爱丽F005473  
2026-04-20

<h2 style="margin: 0;">上岗证</h2>  <p>姓名：<u>付鑫雨</u> 岗位代码：<u>077</u> 期：<u>6</u>年</p>	<p><b>考核合格项目：</b></p> <p><b>水（含大气降水）和废水：</b>水温、浊度、（总）硬度、色度、pH、酸度、碱度、硫酸盐、悬浮物、溶解性总固体、矿化度、全盐量、氟化物、氨氮、凯氏氮、总氮、亚硝酸盐氮、硝酸盐氮、化学需氧量、氯化物、游离氯、总氯、二氧化氯、亚硫酸盐、高锰酸盐指数、耗氧量、总硬度、钙和镁总量、钙、挥发酚、生化需氧量、硫化物、氰化物、元素磷、总磷、二硫化碳、苯胺类化合物、阴离子表面活性剂、阴离子合成洗涤剂、甲醛、三乙胺；</p> <p><b>环境空气和废气：</b>二氧化硫、氮氧化物（一氧化氮、二氧化氮）、臭氧、氟化氢、硫化氢、氨气、氯气、氟化物、二硫化碳、总悬浮颗粒物、PM10、PM2.5、烟（粉）尘（颗粒物）、挥发性有机物、沥青烟、甲醛、苯可溶物、苯并[a]芘、酚类；</p> <p><b>室内空气：</b>二氧化硫、</p> <div style="text-align: center;">  <p>考核日期：<u>2026</u>年<u>04</u>月<u>20</u>日</p> </div>
----------------------------------------------------------------------------------------------------------------------------------------------------------------------------	-------------------------------------------------------------------------------------------------------------------------------------------------------------------------------------------------------------------------------------------------------------------------------------------------------------------------------------------------------------------------------------------------------------------------------------------------------------------------------------------------------------------------------------------------------------------------------

郭爱丽F005473  
2026-04-20

郭爱丽F005473  
2026-04-20

郭爱丽F005473  
2026-04-20

郭爱丽F005473  
2026-04-20

郭爱丽F005473  
2026-04-20

郭爱丽F005473  
2026-04-20

郭爱丽F005473  
2026-04-20

郭爱丽F005473  
2026-04-20

郭爱丽F005473  
2026-04-20

郭爱丽F005473  
2026-04-20

郭爱丽F005473  
2026-04-20

郭爱丽F005473  
2026-04-20

批准河南乾蓝环境检测技术有限公司资质认定信息表

证书编号				
发证时间	年 月 日	有效期至	年 月 日	
注册地址	安阳高新区华豫工业园商住楼 4 号楼 4 单元 304 室			
实验室地址	安阳高新区华豫工业园商住楼 4 号楼 4 单元			
邮编	455000			
最高管理者	程孝原	电话	18803729758	
技术管理者	韩晓霞	电话	18568879855	
联系人	韩晓霞	电话	18568879855	
授权签字人名单				
序号	姓名	职务/职称	批准授权签字领域	备注
1	韩晓霞	技术负责人/高级工程师	通过资质认定的环境(水(含大气降水)和废水、环境空气和废气、土壤和水系沉积物、煤质、生物、噪声、室内空气)领域	
2	刘玉秀	质量负责人/工程师	通过资质认定的环境(水(含大气降水)和废水、环境空气和废气、土壤和水系沉积物、煤质、生物、噪声、室内空气)领域	
3	李阳	业务经理/工程师	通过资质认定的环境(水(含大气降水)和废水、环境空气和废气、土壤和水系沉积物、煤质、噪声、室内空气)领域	
4	李章峰	实验室主任/同等能力	通过资质认定的环境(水(含大气降水)和废水、环境空气和废气、土壤和水系沉积物、煤质、噪声、室内空气)领域	
	以下空白			

注：本证书附表信息变更须向发证部门备案

郭爱丽F005473  
2026-04-20

郭爱丽F005473  
2026-04-20

郭爱丽F005473  
2026-04-20

郭爱丽F005473  
2026-04-20

郭爱丽F005473  
2026-04-20

郭爱丽F005473  
2026-04-20

郭爱丽F005473  
2026-04-20

郭爱丽F005473  
2026-04-20

郭爱丽F005473  
2026-04-20

郭爱丽F005473  
2026-04-20

郭爱丽F005473  
2026-04-20

批准河南乾蓝环境检测技术有限公司检验检测的能力范围(计量认证)

实验室地址：安阳高新区华豫工业园商住楼4号楼4单元

序号	类别(产品/项目/参数)	产品/项目/参数		依据的标准(方法)名称及编号(含年号)	限制范围	说明
		序号	名称			
		100	铬酸雾	固定污染源排气中铬酸雾的测定 二苯基碳酰二肼分光光度法 HJ/T 29-1999		
		101	硫酸雾	固定污染源废气 硫酸雾的测定 离子色谱法 HJ 544-2016		
				污染源废气 硫酸雾 铬酸雾分光光度法《空气和废气监测分析方法》(第四版)国家环境保护总局(2009年)		
				环境空气 硫酸雾 二乙胺分光光度法《空气和废气监测分析方法》(第四版)国家环境保护总局(1990年)		
		102	总悬浮颗粒物	环境空气 总悬浮颗粒物的测定 重量法 HJ 1263-2022		
				环境空气 PM <sub>10</sub> 和 PM <sub>2.5</sub> 的测定 重量法 HJ 618-2011 及修改单		
			低浓度颗粒物	固定污染源废气 低浓度颗粒物的测定 重量法 HJ 836-2017		
		105	降尘	环境空气 降尘的测定 重量法 HJ 1221-2021		
		106	烟(粉)尘(颗粒物)	固定污染源排气中颗粒物测定与气态污染物采样方法 GB/T 16157-1996 及修改单		
				锅炉烟尘测试方法 GB/T 5468-1991		

郭爱丽F005473  
2026-04-20

郭爱丽F005473  
2026-04-20

郭爱丽F005473  
2026-04-20

郭爱丽F005473  
2026-04-20

郭爱丽F005473  
2026-04-20

郭爱丽F005473  
2026-04-20

郭爱丽F005473  
2026-04-20

郭爱丽F005473  
2026-04-20

郭爱丽F005473  
2026-04-20

郭爱丽F005473  
2026-04-20

郭爱丽F005473  
2026-04-20

郭爱丽F005473  
2026-04-20

郭爱丽F005473  
2026-04-20

郭爱丽F005473  
2026-04-20

郭爱丽F005473  
2026-04-20

批准河南乾蓝环境检测技术有限公司检验检测的能力范围(计量认证)

实验室地址：安阳高新区华豫工业园商住楼 4 号楼 4 单元

序号	类别(产品/项目/参数)	产品/项目/参数		依据的标准(方法)名称及编号(含年号)	限制范围	说明
		序号	名称			
		135	有机氯农药	环境空气 有机氯农药的测定 气相色谱-质谱法 HJ 900-2017	只测六氯苯、 $\alpha$ -六六六、 $\gamma$ -六六六、 $\beta$ -六六六、 $\delta$ -六六六、七氯艾氏剂、环氧七氯 B、 $\gamma$ -氯丹、氯丹、硫丹、4,4'-DDE、狄氏剂、异狄氏剂、4,4'-DDD、硫丹 II、2,4'-DDT、4,4'-DDT、异狄氏醇、硫丹硫酸酯、甲氧 DDT、异狄氏酮和灭蚊灵	
				环境空气 有机氯农药的测定 气相色谱法 HJ 901-2017	只测六氯苯、 $\alpha$ -六六六、 $\gamma$ -六六六、 $\beta$ -六六六、 $\delta$ -六六六、七氯艾氏剂、环氧七氯 B、 $\gamma$ -氯丹、氯丹、硫丹、4,4'-DDE、狄氏剂、异狄氏剂、4,4'-DDD、硫丹 II、2,4'-DDT、4,4'-DDT、异狄氏醇、硫丹硫酸酯、甲氧 DDT、异狄氏酮和灭蚊灵	
		136	排气温度	固定污染源排气中颗粒物测定与气态污染物采样方法 (5.1 排气温度的测定) GB/T 16157 1996 及修改单		

郭爱丽F005473  
2026-04-20

郭爱丽F005473  
2026-04-20

郭爱丽F005473  
2026-04-20

郭爱丽F005473  
2026-04-20

郭爱丽F005473  
2026-04-20

郭爱丽F005473  
2026-04-20

郭爱丽F005473  
2026-04-20

郭爱丽F005473  
2026-04-20

郭爱丽F005473  
2026-04-20

郭爱丽F005473  
2026-04-20

郭爱丽F005473  
2026-04-20

批准河南乾蓝环境检测技术有限公司检验检测的能力范围(计量认证)

实验室地址：安阳高新区华豫工业园商仲楼 4 号楼 4 单元

序号	类别(产品/项目/参数)	产品/项目/参数		依据的标准(方法) 名称及编号(含年号)	限制范围	说明
		序号	名称			
		137	排气含湿量	固定污染源排气中颗粒物测定与气态污染物采样方法(5.2 排气中水分含量的测定) GB/T 16157-1996 及修改单		
		138	排气中气体成分(CO、CO <sub>2</sub> 、O <sub>2</sub> )	固定污染源排气中颗粒物测定与气态污染物采样方法(5.3 排气中CO、CO <sub>2</sub> 、O <sub>2</sub> 的测定) GB/T 16157-1996 及修改单		
		139	排气流速、流量	固定污染源排气中颗粒物测定与气态污染物采样方法(7 排气流速、流量的测定) GB/T 16157-1996 及修改单		
		140	排气中二氧化硫	电化学法测定氧《空气和废气监测分析方法》(第四版)国家环境保护总局(2003年)		
			气象参数(温度、压力、相对湿度、风向、风速)	环境空气质量手工监测技术规范气相参数(6.7 采样点气象参数观测)HJ194-2017(及修改单)		
三	废水和系沉积物					
		142	pH值	土壤 pH 的测定 NY/T 1377-2007		
				土壤 pH 值的测定 电位法 HJ 962-2018		

郭爱丽F005473  
2026-04-20

郭爱丽F005473  
2026-04-20

郭爱丽F005473  
2026-04-20

郭爱丽F005473  
2026-04-20

郭爱丽F005473  
2026-04-20

郭爱丽F005473  
2026-04-20

郭爱丽F005473  
2026-04-20

郭爱丽F005473  
2026-04-20

郭爱丽F005473  
2026-04-20

郭爱丽F005473  
2026-04-20

郭爱丽F005473  
2026-04-20

郭爱丽F005473  
2026-04-20

郭爱丽F005473  
2026-04-20

郭爱丽F005473  
2026-04-20

郭爱丽F005473  
2026-04-20

郭爱丽F005473  
2026-04-20

郭爱丽F005473  
2026-04-20

郭爱丽F005473  
2026-04-20

郭爱丽F005473  
2026-04-20

郭爱丽F005473  
2026-04-20

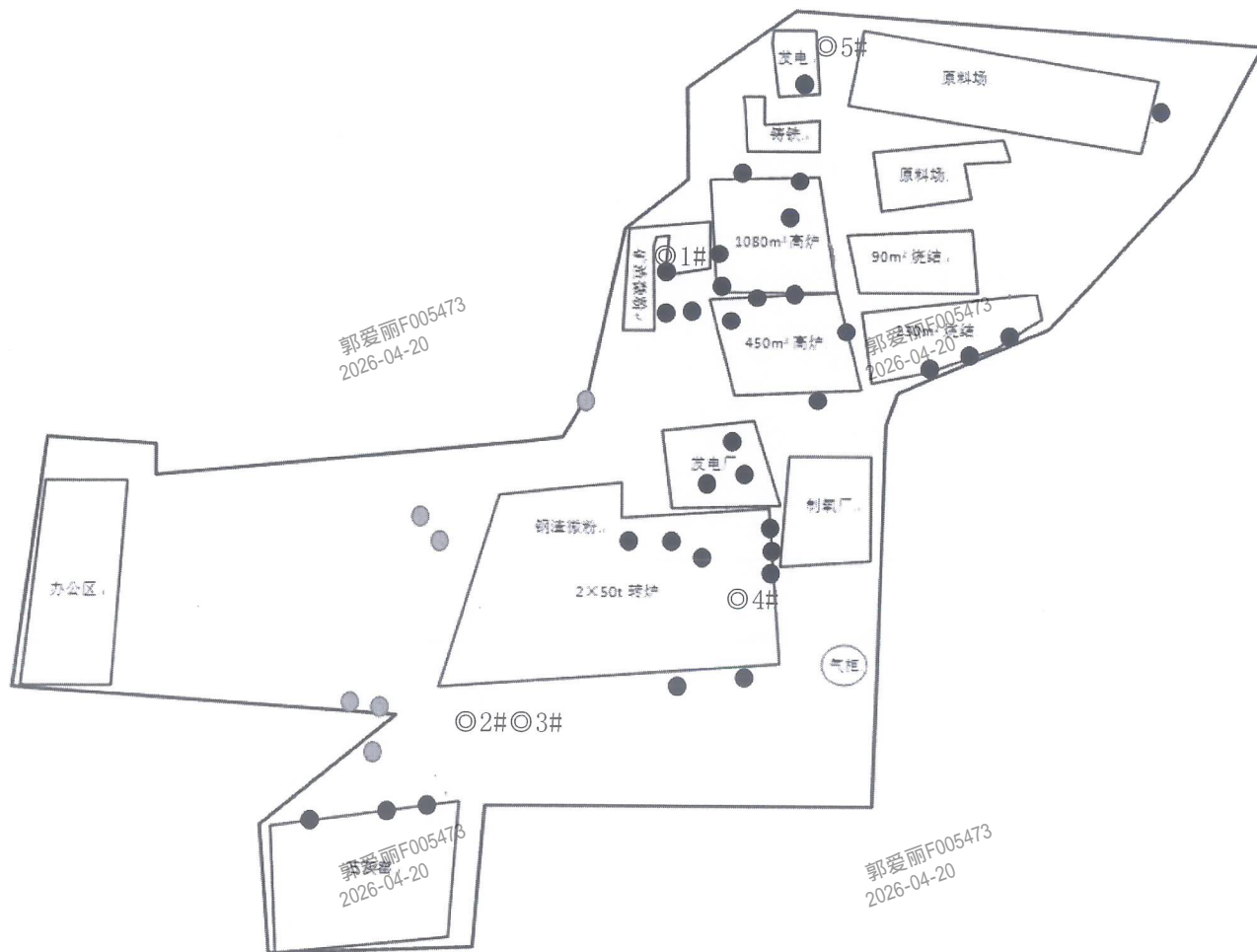

◎废气有组织排放监测点位

郭爱丽F005473  
2026-04-20

郭爱丽F005473  
2026-04-20

郭爱丽F005473  
2026-04-20

郭爱丽F005473  
2026-04-20

郭爱丽F005473  
2026-04-20

郭爱丽F005473  
2026-04-20

郭爱丽F005473  
2026-04-20

郭爱丽F005473  
2026-04-20

郭爱丽F005473  
2026-04-20

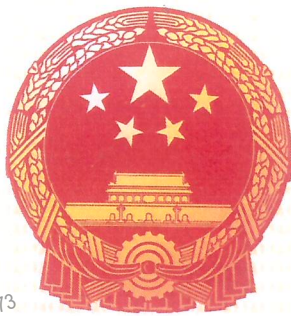

# 检验检测机构 资质认定证书

证书编号: 231612050354

名称: 河南乾蓝环境检测技术服务有限公司

地址: 安阳高新区华豫工业园商住楼4号楼4单元

经审查,你机构已具备国家有关法律、行政法规规定的基本条件和能力,现予批准,可以向社会出具具有证明作用的数据和结果,特发此证。资质认定包括检验检测机构计量认证。

检验检测能力及授权签字人见证书附表。

许可使用标志



231612050354  
有效期 2029年6月27日

发证日期: 2023年6月28日

有效期至: 2029年6月27日

发证机关: 河南省市场监督管理局

本证书由国家认证认可监督管理委员会监制,在中华人民共和国境内有效。

仅供河南乾蓝环境检测技术服务有限公司检测报告使用

郭爱丽F005473  
2026-04-20

郭爱丽F005473  
2026-04-20

郭爱丽F005473  
2026-04-20

郭爱丽F005473  
2026-04-20

郭爱丽F005473  
2026-04-20

郭爱丽F005473  
2026-04-20

郭爱丽F005473  
2026-04-20

郭爱丽F005473  
2026-04-20

郭爱丽F005473  
2026-04-20

郭爱丽F005473  
2026-04-20

郭爱丽F005473  
2026-04-20

郭爱丽F005473  
2026-04-20